



Hällefors *hunden*

Årgång 11 nr 1

Utarbetad hund



Innehåll

Tidningsredaktionen	2
Styrelsen	2
Ledaren	3
Mina fantastiska Hälleforsare	5
Nytt om ögonlysning	7
Katarakt	11
Tänker du avla på din hund?	11
Övertränad hund	12
Kassören(a) har ordet	15
Jaktprov säsongen 2010/11	16
På väg ut på sök... ..	28
Årsstämma	29
Dagordning	30
Hällekruss	31

Jaktprov





Styrelsen

Ledamot: Bo Bergquist
Krönvägen 3
860 32 Fagervik
Tel: 060-579636
Tel: 0730-650944
epost: annelie.bergquist@bredband.net

Ordföranden Wåge Lundgrehn
Marsjö Storegård 3
340 12 Annerstad
070-5240875
epost: lundgrehn@live.com

Ledamot Jörgen Marcusson
Nybyvägen 4
830 30 Lit
Tel: 0642-510 77
epost: jorgen.marcusson@pp.ephone.se

Kassör: Bo Tobiasson
(ledamot) Lärkstigen 11
918 31 Sävar
Tel: 090-508 10
epost: tobiasson.bo@telia.com

Ledamot Märit Truuts
Ruskemåla gård 306
382 91 Nybro
0481-12112
epost: marit.truuts@halleforshunden.org

Register Jan-Erik Bjermkvist
hållare Skoghemsvägen 6
Sekreterare 179 96 SVARTSJÖ
(avelsråd) Tel: 070-3195701
epost: jbjje.bjermkvist@telia.com

Ledamot Ulrika Eriksson
(kassör) Falla Gård 265 Norrfors
905 92 Umeå
tel: 090-30332, 070-6430332
epost: falla.gard@bobnet.com

epost till alla i styrelsen: styrelse1@halleforshunden.org

Tidningsredaktionen

Då var det dags för ett nytt nummer av vår medlemstidning. I detta nummer är det som vanligt stort fokus på jaktproven Dessutom artiklar om överträning av hund samt katarakt. Johannisson berättar om en mindre lyckad SM-uttagning. Till nästa nummer behöver vi fler medlemsberättelser, eller bara förslag på intressanta artiklar ni vill ha med. Eposta dina förslag/din berättelse till mig: marit.truuts@halleforshunden.org.

Jan-Erik Bjermkvist (uppgiftsinsamlare)
Skoghemsvägen 6
179 96 SVARTSJÖ
Tel: 070-3195701
email: jbjje.bjermkvist@telia.com

Märit Truuts (formgivning)
Ruskemåla gård 306
382 91 Nybro
Tel: 0481-12112
email: marit.truuts@halleforshunden.org



<http://www.halleforshunden.org>



Ledaren

Hej alla!! Som av en tillfällighet sitter jag återigen i fjällstugan och ska försöka få ihop några rader till tidningen. Efter en skidtur med hundarna i blötsnö och regn får det bli inomhusaktiviteter resten av dagen.

Till stugan kom vi efter SÄK:s årsstämma i Söråker norr om Sundsvall, där vi haft några givande dagar med diskussioner och samvaro med likasinnade. På fredagen genomfördes en ordförandekonferens där remissvaren på jaktprovsreglerna redovisades. Tyvärr hade inte Hälleforshundklubben lämnat något svar beroende på att alltför få kommit med synpunkter på regelverket. Förhoppningsvis blir vi bättre i nästa remissrunda. Lokalklubbarna hade dock lämnat fylliga svar och nu skall jaktprovskommittén jobba vidare med inkomna synpunkter fram till nästa revideringstillfälle.



Skidtur i blötsnö, kan det va nått?

Under konferensen bildades en kommitté som parallellt skall jobba med de nuvarande reglerna och anpassa dessa för användning av GPS-pejl, detta som en form av reservplan.

Lördagen började med en mycket intressant föreläsning av Barbro Börjesson, känd från TV. Hon berättade om ett nystartat projekt tillsammans med Jägareförbundet där man jobbar med att mentaltesta hundar i särskilt uppbyggda banor. Här tror jag personligen att det finns mycket stora möjligheter att parallellt med jaktproven hitta nya former för att utvärdera hundars medfödda egenskaper. Vi fick bli lärare oss att skotträdsla har konstaterats vara ärftligt. En nog så viktig kunskap då det gäller våra jakthundar.

Barbro Börjesson är definitivt en föreläsare vi ska engagera till någon kommande samling i klubbens regi.

Själva årsstämman förflöt lugnt och den föreslagna revideringen av jaktprovsreglerna för vildsvinsjakt godkändes av stämman. Även championatsbestämmelserna godkändes. Något som kanske inte känns så jätteviktigt i vår rasklubb. Vi kommer att så småningom få ta ställning till om vi, i Rasavelsstrategin, skall godkänna championat för vår ras. Kom gärna med synpunkter!

Vi kan i detta nummer av medlemstidningen ta del av den gångna säsongens jaktprovresultat. Jag tycker kanske personligen att antalet prov är lite "magert", men den tidiga vintern med mycket snö och extrem kyla har kanske påverkat antalet genomförda prov. De prov som genomförts har dock mycket bra

resultat men vi fortsätter att propagera för att ännu fler hundar måste komma till prov. Årskullarna -08 och -09 borde vara på gång framåt hösten och om vi då tar nya tag och hjälps åt, kanske vi kan hoppas på minst 40 prov.

Den 28 maj har vi, i samband med Jämtland/Härjedalens utställning på Frösön, årsmöte och jag hoppas att Ni är många som har till-

fälle att både ställa ut era hundar och närvara vid eftermiddagens föreläsning, årsmöte och middag.

För kännedom, så dök solen fram på eftermiddagen och solstolarna nyttjades på altanen med en röd näsa som följd.

Vi syns, Wåge



Njuter av solen i snön

Bilder på framsidan/baksida

Bild1: Tre rådjur på åkern, för att se ordentligt klev Wilde upp på Izas rygg.

Bild2: Wilde tar igen sig på gräsplätten
Wilde och Iza är Wåges.

Baksida: Cisco (Nybro) letar bröd ikapp med hönsen

*Två danskar hade köpt en fågelhund från Sverige.
De var inte riktigt nöjda med den och skulle nu testa den en sista gång
- Vi kastar upp den i luften igen, säger den ene dansken, flyger den inte då - ja, då har vi verkligen blivit lurade.*



Mina fantastiska Hälleforsare

Påståendet ”att man endast får en bra hund i sitt liv” är inte sant, jag har för närvarande två stycken, Hälleforsare förstås.

Intresset för rasen fick jag för många år sen men först efter tips av Nils Bäcklin, tack Nils, att det fanns en valp i Tärnaby som jag kunde få köpa, blev det av. Året var 2003. Det blev en resa på 280 mil, eftersom jag bor i södra Småland. Men det var värt den långa resan visade det sig. Lilla Metsjöstigens Ronja var nio veckor då och fanns hos Patrik Fjällström. Resan hem gick fantastiskt bra, det tog två dagar, men hon låg hos en snäll fågelhund i baksätet och sov mest hela tiden. Det kändes tryggt att krypa intill en äldre lugn hund.

Det visade sig att Ronja var en väldigt trevlig valp, rumsren från början och skötte sig exemplariskt i allt, växte upp, var med överallt, fick träffa hästar, kor och får, fick lära sig att dem skällde man inte på. Däremot skällde

hon på fågel av alla slag, talgoxar, skator m.m. Sitt första ”riktiga” ståndskall hade hon på en hackspett! Den flög mellan träden men Ronja hängde med i förflyttningarna i en halv timme. Hon var väl 4-5 månader då.

Ronja var med i skogen tidigt och jagade rådjur och harar och allt hon kom över men att älgintresset fanns, såg jag tidigt. När hon var 10 månader sköts första älgen på stånd för henne, hon uppträdde redan då som en erfaren älghund. Ja, sen ramlade det på och vid tre års ålder blev hon SJ(lö)CH. Hon är fortfarande en av de bästa älghundar jag sett och hört (och då har jag dömt jaktprov i många år och ägt en stor mängd älghundar).

Ronja överträffas endast av sin son Åforsens Ludde som älghund. Han föddes i första kullen från Ronja 2005. Han var lite senare i starten än modern, men när han väl kom igång blev det desto bättre. 2008 blev han SJ(lö)CH och Sydsvenska älghundklubbens bästa



Ludde

hund med tre förstapriser på jaktprov 87, 87,5 och 92 poäng. Se Hälleforsunden Årg.09 nr 1. Detta resulterade i att Ludde var första hund vid Klubbmästerskapen för uttagningen till SM för älghundar.

De tio deltagande hundarna fick med lottens hjälp varsitt område. Varken Ludde eller domarlaget hittade några älgspår, men när provtiden närmade sig slutet började Ludde plötsligt skälla ståndskall, stor spänning, var det älg ändå? Efter 90 minuters ståndskall närmade vi oss för att konstatera viltarten, det kanske var vildsvin? Nä, det var en skadad RÄV. Jaha där rök chansen att få med en hälleforsare från Småland till SM det året.

En älghundvalp måste naturligtvis ha bra anlag och vara klok, men framför allt, vara med i skogen och tränas på älg och skjutas älg på stånd för den. Självt jagar jag mycket



Ronja

med mina hundar, har varit yrkesjägare i 50 år och jagar fortfarande på 6000 ha. bra älgmarker i Småland.

Bästa hälsningar från Åfors, Småland.

Jan-Eric Johannisson

En porsheförare förbarmade sig över en dödstrött cyklist och frågade om han ville ha lift. Det ville han gärna så dom band fast cykeln med ett rep efter porshen. Innan dom satte sig i rörelse så killen i porshen till cyklisten att plinga ifall det gick för fort. Efter en stund kom det en mercedes och körde förbi. Detta tålde inte porsheföraren utan tram-pade spiken i botten för att hinna ikapp mercan. Efter en stund åkte dom förbi en mack där killen på macken inte trodde sina ögon. Han kastade sig på telefonen och ringde till en mack längre bort: - Om du tittar ut nu kommer du att få se nåt du aldrig har sett och aldrig kommer att få se igen. Först ligger en merca jagad av en porshe. Sist ligger en cyklist i 250 knutar, han plingar som en galning och vill köra om...!



*Lille Pelle sitter i skolan och är väldigt trött.
Så fröken frågar varför?
-Jo pappa skjöt en hare i går kväll! Så vi har
burit kött hela natten!*

Nytt om ögonlysning

*Artikel hämtad från Hunduppfödaren 1/2011.
Författare: Berit Wallin Håkansson.*

Inom kort kommer att nytt ögonlysningsprotokoll att införas i Sverige. Det är ett resultat av en lång tids diskussioner mellan SKK och Ögonpanelen, den grupp veterinärer som har speciell kompetens att påvisa ärftliga ögonsjukdomar hos hund och katt.

En nyhet ur hundägarens synpunkt är att det nya protokollet kommer att ta upp ett antal diagnoser som avser så kallad adnexa: ögonlock, ögonfransar och tårssystemet. I och med att nya diagnoser förs in på protokollet kommer de även att redovisas i SKKs Hunddata.

Den här artikeln berättar om bakgrunden till ögonlysningarna. Den ger även en liten inblick i svårigheterna att jämka ihop olika länders önskemål till en enhetlig och gemensam verksamhet. Layouten hos det nya protokollet får en presentation. I nästa nummer av Hundsport Special kommer kommentarer till de nya diagnoserna.

Bakgrund och historik

Den svenska ögonlysningsverksamheten började redan tidigt på 1970-talet då veterinär Gustaf Björk inledde ett samarbete med den då ledande och drivande ögonveterinären i Europa, engelsmannen Keith Barnett, numera avliden. En grupp svenska veterinärer utbildades av Barnett och blev banbrytare inom svensk veterinär oftalmologi, läran om ögat och dess sjukdomar. Med den gruppens hjälp inledde SKK bekämpningsprogram mot bland annat PRA och primär linsluxation hos tibetansk terrier och PRA hos de små pudlarna.

I en nästa våg fick samma svenskar bli mentorer åt nya ögonaspiranter som i sin tur i många fall förstärkte sin utbildning i USA. De examinerades till en början av Barnett men numera har en svensk, sedermera nordisk, utbildningsplan utvecklats av Nils Wallin Håkansson. Alla nordiska aspiranter utbildas efter den och examineras tillsammans.

De första ögonpanelerna, den brittiska och den svenska, bildades nästan samtidigt och har nu funnits i ett fyrtiotal år. Båda länderna har utvecklat sin egen praxis för arbetet och för samrådet med rasklubbarna. Båda har egna lösningar avseende till exempel överklagande och hantering av hundar med tveksamma diagnoser.

I Sverige är SKK huvudman för resultaten av ögonlysningar. Redan från början blev de svenska undersökningsresultaten offentliga under förutsättning att respektive rasklubb begärde det och om hundarna var id-märkta. Många klubbar krävde ögonlysning före parning så id-kravet blev indirekt en sporre för allmän märkning av hundar.

Olika länders program

Numera har flera andra länder också bildat nationella paneler. Några av dem använder ett gemensamt ögonprotokoll, som härstammar från det nederländska och vars layout idag ägs av ECVO, the European College of Veterinary Ophthalmologists. Tillsammans med protokollet finns ett koncept för ögonlysning som sammanfattas som the Eye Scheme och the Procedure Notes. Själva blanketten får bara användas i länder som är beredda att fullt ut acceptera de två övriga delarna.

Under tio år har det till och från förts samtal mellan SKK/Ögonpanelen och ECVO om anpassningar och förändringar så att samma protokoll kan användas. Det har gjorts en hel del jämkningar från båda hållen men ännu finns en del olösta skillnader. Till exempel får, enligt ECVO, en ögonlylsare som gett en hund en ”misstänkt” diagnos inte fria samma hund förrän efter två år.

Tills vidare fortsätter både den brittiska och den svenska panelen att arbeta enligt vars och ens respektive nationella rutiner. Men förhoppningsvis kommer det att föras mer samtal så att en samordning kan uppnås så småningom. I Sverige har vi nu gjort många förändringar för att tillmötesgå och komma överens med ECVO. Bland de största ändringarna är undersökning av adnexa (ovan).

Det nuvarande svenska protokollet har inte reviderats på många år men nu kommer äntligen en ny version som till uppställning och innehåll liknar ECVOs och som därmed ger samma information. Nu kan hundägare i olika länder känna igen sig i blanketterna, jämföra och hitta de diagnoser de söker i papper från utlandet och tvärtom.

Den nya blanketten

Liksom tidigare inleds blanketten med de obligatoriska uppgifterna om ägaren, hundens identitet och medgivandet att resultatet blir offentligt. Sen markerar veterinären att hunden fått pupillvidgande medel (obligatoriskt), vilka instrument som använts och om gonioskopi, undersökning av kammarevinkeln utförts. Gonioskopi ingår inte i den ordinarie ögonlylsningen utan görs bara på begäran. De flesta ögonlylsare, men inte alla, gör gonioskopi.

Det nya protokollet har nya och mer detaljrika bilder än det gamla och är enklare att förstå för lekmannen. För veterinären ger de större möjlighet att markera exakt var det finns förändringar i ögat. Därmed kan man lättare följa en förändring över tid: sprider den sig, minskar den eller är storleken oförändrad? Det kan ha avgörande betydelse för hur man ser på risken för att en förändring är ärftlig.

Den rent layoutmässigt största förändringen är att ett antal diagnoser nu specificeras i protokollet, cirka tjugo stycken, som kan ha betydelse för eventuell avel på hunden. Den nya ”listan” innebär ingen som helst förändring när det gäller undersökningen av *själva ögat*. Där blir det heller ingen ändring av vilka diagnoser som ställs och registreras. Alla diagnoserna används redan och finns alltså med i Hunddata. De är bara ett ytterst litet urval av de diagnoser som en ögonveterinär behärskar som redovisas i dessa protokoll för att kodas av SKK, nämligen de som avser viktiga ärftliga förändringar.

Den uppmärksamma läsaren kan notera att det finns till synes oförklarliga ”hopp” i numreringen av diagnoser. Det är en anpassning till ECVOs protokoll som gör att en diagnos i Sverige får samma nummer som i exempelvis Holland.

En verkligt stor skillnad mellan det tidigare protokollet och det nya är att vi nu börjar notera olika förändringar i *adnexa* (ovan). Där tillkommer flera diagnoser som inte SKK registrerat tidigare. Entusiasmen över detta är inte överdrivet stor bland ögonlylsarna. Det är visserligen sant att en del av förändringarna medför olägenhet för hunden men sällan av samma dignitet som t ex PRA, som gör hunden blind, eller linsluxation som både gör den blind och ökar risken för smärtsam tryckstegring i ögat. Den genetiska bakgrun-

den är komplex, och dessutom dåligt utredd och multifaktoriell. Därför är det svårt att ge tydliga besked om hur dessa diagnoser påverkar avelsvärdet. Det är visserligen inte en uppgift för enskilda ögonlysare utan ansvaret ligger på rasklubben. Men just beträffande adnexa kommer det nog att behövas en tids dialog mellan rasklubbarna och ögonlysgruppen.

Frågor kommer att dyka upp när de nya diagnoserna börjar registreras. Möjligen kan texterna i RAS påverkas i något fall. Frågor till SKK kommer att besvaras efter hand och vid behov fördelas på lämpliga personer eller kommittéer. Undertecknad tar hand om en del i egenskap av SKKs konsult i ögonfrågor. Allra viktigast är att det inte utbryter panik över de nya diagnoserna.

I nästa nummer av Hundsport Special kommer en genomgång av de avvikelser i adnexa som kommer att föras in i Hunddata. De nya diagnoserna kommer även att presenteras på dag 3 av SKKs avelskonferens den 4-6 mars.

Detta är ECVO

The European College of Veterinary Ophthalmologists, ECVO, grundades år 1992. Det är en icke-kommersiell och opolitisk sammanlutning för veterinära ögonspecialister i Europa som utbildas och examineras av ECVO. Den som examineras får titeln Diplomate ECVO eller European Veterinary Specialist in Ophthalmology och blir medlem i colleget. Idag har colleget drygt 60 medlemmar varav fem är svenskar.

ECVO arbetar för att erbjuda ögonsjukvård för djur med högsta kvalitet, arrangerar kurser och konferenser och utbildar nya specialister. Se www.ecvo.org.

Detta är Ögonpanelen

Svenska Sällskapet för Veterinär Oftalmologi, SSVO, är en öppen svensk organisation för veterinärer med intresse för ögonsjukdomar hos sällskapsdjur. Ögonpanelen är en kommitté inom SSVO som endast består av ”ögonlysarna”, veterinärer med speciell kompetens att påvisa ärftliga ögonsjukdomar hos hund och katt. Se www.ssvo.se.

ÖGONUNDERSÖKNING

Ras	Födelsedatum	Kön	
Hundens namn	Regnr		
Ägarens namn			
Adress	Postnr	Postadress	Telefnr
Tidigare ögonundersökning		När? Av vem?	

Skicka till: Ögonpanelen, Veterinärhögskolan

Härmed försäkrar jag att ovan angiven hund är den som av mig lämnats till veterinär för denna undersökning. Jag medger att resultatet av undersökningen lämnas till SKK för registrering och är förbehållsamt med att uppgifterna i SKK:s register får lämnas ut.

Undersökningens Datum: _____ Ågarevårdens läkare: _____

Id-märke: ja nej vet. sign. ja nej Pupillsk: ja nej Ophthalmoskop: direkt indirekt

UNDERSÖKNINGRESULTAT

Närmare beskrivning

0 = normalt

Ögonbotten

Höger öga	Vänster öga

Lins

--	--

Övrigt

--	--

Kod:

 Top Grad Mit

Av undersökningen framgår att hunden enligt min upplåtning inte visar symptom på: _____ datum: _____

visar symptom på: _____ Veterinärens namn/underskrift: _____

visar symptom på: _____ (förtydligande): _____

Enligt min bedömning sannolikt ärftligt: Ja nej kan fr. ej bedömas

Hunden bör undersökas igen: _____

Den gamla blanketten har tjänat ut.



Ögonundersökning

Eye examination

Hyllas av djurägaren/vårdnadshavaren Ras Breed		Födelsedatum Date of birth		Kön Sex
Hundens registrerade namn Registered name of dog			Reg nr Registered no.	
Ägarens namn Name of owner		Gatuadress Address		Postnr Postcode
Tel. nr. Tel. no.		Tidigare ögonundersökning Previous examination <input type="checkbox"/> Ja <input type="checkbox"/> Nej <input type="checkbox"/> Vet ej		När Date
Härmed försäkrar jag att ovan angiven hund är den som av mig lämnats till veterinär för denna undersökning. Jag medger att resultatet av undersökningen lämnas till SKK för registrering och jag är införstådd med att resultatet kommer att registreras av SKK och vara offentligt. I declare that the dog submitted for examination is the one described above. I agree that the result of this examination will be registered with the Svenska Kennelklubben and made public.				
Undersökningsort Place of examination		Datum Date		Ägare/vårdnadshavare Owner/agent
Örontauring / Tattoo		Chip nr / Chip		Kontrollerat (sign) / Confirmed (sign)

Pupilltid / Mydriatic: Oftalmoskopi / Ophthalmoscopy: indirekt / indirect direkt / direct Goniioskopi / gonioscopy: Ja Nej
Spaltlampa / slit lamp: (förstoring / magnification _____ ggr) Övrigt / Other: _____

Undersökningsresultat / results of examination Kod _____ Top _____ Grad _____ Met _____
Hyllas av SKK / To be filed in by SKK

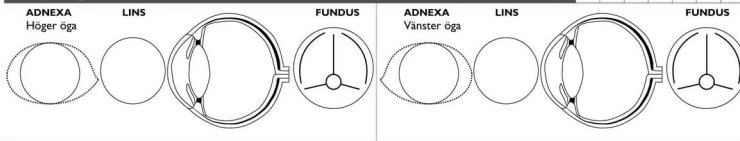

Diagnoser	
1 Persisterande pupillmembran, PPM <input type="checkbox"/>	<input type="checkbox"/> Iris/iris
2 Persisterande hyperplastisk tunica vasculosa lensis/primär vitreus, PHTVL/PHV <input type="checkbox"/>	<input type="checkbox"/> Iris/lins
3 Kongenital katarakt <input type="checkbox"/>	<input type="checkbox"/> Iris/cornea
4 Retinal dysplasi, RD <input type="checkbox"/>	<input type="checkbox"/> Grad I
5 Synnerhetsypoplasi <input type="checkbox"/>	<input type="checkbox"/> Grad 2-6
6 Collie eye anomaly, CEA <input type="checkbox"/>	<input type="checkbox"/> Cortex
7 Annan medfödd förändring (se kommentar) <input type="checkbox"/>	<input type="checkbox"/> Nukleus
8 Pektinatliment, PLD (gonioskopiundersökt) <input type="checkbox"/>	<input type="checkbox"/> Lindrig/nåttinveck
	<input type="checkbox"/> Multifokal
	<input type="checkbox"/> Geografisk
	<input type="checkbox"/> Total
	<input type="checkbox"/> CRD
	<input type="checkbox"/> Colobom
	<input type="checkbox"/> Näthinneavlossning
	<input type="checkbox"/> Blödning
	<input type="checkbox"/> Normal
	<input type="checkbox"/> <1/2
	<input type="checkbox"/> <1/3 - 1/2
	<input type="checkbox"/> 1/2 - total/flödeshål
11 Entropion <input type="checkbox"/>	<input type="checkbox"/> Medial
12 Ektropion <input type="checkbox"/>	<input type="checkbox"/> Lateral
13 Distichiasis <input type="checkbox"/>	<input type="checkbox"/> Övre
14 Corneadystrofi <input type="checkbox"/>	<input type="checkbox"/> Undre
15 Katarakt, ej medfödd <input type="checkbox"/>	<input type="checkbox"/> Främre
	<input type="checkbox"/> Bakre
	<input type="checkbox"/> Ekvatoriell
	<input type="checkbox"/> BPK
	<input type="checkbox"/> Främre Y-söm
	<input type="checkbox"/> Punktformig
16 Linsluxation, primär <input type="checkbox"/>	<input type="checkbox"/> Vitreusdegeneration
17 Progressiv retinal atrofi, PRA <input type="checkbox"/>	<input type="checkbox"/> Vitreusprolaps
18 Övrigt (se kommentar) <input type="checkbox"/>	
19 Retinopati, misstänkt ärftlig <input type="checkbox"/>	
20 Vitreus <input type="checkbox"/>	

Gradering av diagnos nr.: _____ Lindrig Måttlig Kraftig

Kommentarer

Av undersökningen framgår att hunden enligt min uppfattning / In my opinion the dog shows:

Visar inga tecken på ärftlig ögonsjukdom

Visar symptom på: _____ Ärftlig Ej ärftlig Kan för närvarande ej bedömas Genetisk betydelse okänd

Visar symptom på: _____ Ärftlig Ej ärftlig Kan för närvarande ej bedömas Genetisk betydelse okänd

Hunden bör undersökas igen om (se baksidan): _____

Öga, uppföljning (Innebär att SKK bevakar att ny undersökning utförs inom ett år, se baksidan).

Datum / Date _____ Veterinärens underskrift / Signature of examiner _____ Namnförtydligande / Block capitals or stamp _____

Mer information, se nästa sida. Original SKK. Copy: Veterinarian. Copy: Owner

SKK 812, Datum Tryck: 10/2009, nr. 4411/10

Det nya ögonprotokollet.

Katarakt

Avelsrekommendation för Hälleforshund

1. Obligatorisk ögonlysning av alla avelsdjur.
 - a. Ögonlysning av alla avelsdjur inom ett år före parning.
 - b. Avstå från avel på hund som fått diagnosen BPK eller TK och/eller annan katarakt som ögonveterinär bedömt vara ärftlig och allvarlig.
 - c. Sen avelsdebutering av hanhundar. Avel på äldre friska hanar.
2. Screening av övriga hundar.
3. Avelsbegränsning.
 - a. Max. 3 kullar efter enskild hane/tik. Endast undantagsvis ytterligare någon kull.
 - b. Avkommor efter samma hane/tik får inte dominera i aveln. Högst 5% bör vara efter samma hane/tik i en generation.
 - c. Utvärdering av kullarna innan fortsatt avel.
 - d. Maximal riskspridning. Många hundar brukas i avel. Hellre tre bröder en gång var än tre kullar på samma hane.

Tänker du avla på din hund?

I maj 2008 beslutade Hälleforshundklubbens styrelse att alla hälleforshundar som brukas i avel skall vara ögonlysta före parning. Ifall klubbens avelsråd skall rekommendera eller anvisa en parning så krävs det därför att båda hundarna är ögonlysta. Ögonlysning av hundar sker enkelt och snabbt av ett fåtal specialutbildade veterinärer som efter ett rullande schema besöker olika djurkliniker. Vanligtvis sker därför ögonlysning endast vid några få tillfällen per år och djurklinik.

Du som planerar att para din hälleforshund måste därför tänka på:

- 1) I god tid före parning ögonlysa din tik.
- 2) I god tid före parning kontakta klubbens avelsråd för förslag på lämplig hanhund.

Gärna 3-4 månader före parning, då finns tid för ögonkontroll av föreslagen hanhund.

Ögonlysningen är färskvara, den gäller under ett år.

Känn igen då din hund är övertränad.

Text: Sanna Kumpulainen

Översättning Katrina Bäckström

Bilder: Leif Bäckström

Artikeln är tidigare publicerad i Ajokoiramies nr 6/10 samt i Finnstövaren 1/2011

Bakom dig har du imponerande höst med sina klara morgnar och flytande drev. Eftersom jaktsäsongen fortskrider vill hunden inte fungera på ett välkänt sätt i skogen. Dreven blir hackigare och tapptarbetet rent rotande. Det kan vara frågan om organismens fysiologiska överbelastning, det vill säga att hunden är övertränad med för stor ansträngning i förhållande till näringsintag och vila.

Hundens lojhet, försämrad luktsinne och matlust samt små krämpor är inte en slump. Det är ofta varnings tecken för en felaktig träning. Orsak till överträning är att man överstrider hundkroppens kapacitet och är vanligtvis resultat av veckovis pågående hård träning.

Jakthundens långa dagar motsvarar fysiskt sätt väl en maratonlöparens prestationer. En träning som stegras för fort och för hård ansträngning i början på tränings säsongen är de vanligaste orsakerna till överträning. Tillståndet kommer ofta smygande i takt med att tränings säsongen fortskrider. Ändå kan bara en för hård prestation sätta en hund i akut överbelastnings tillstånd.

Om man inte då ser till att ge hunden tillräckligt med vila och rätt näring, kan överbelastnings tillståndet bli permanent vid fortsatt träning. Att höja hundens kondition kräver hård träning. Som motvikt måste den få tillräckligt med vila och rätt näring. Oupp-



Husses/ mattes alltför ivrig träningslust kan sluta med en nedstämd och apatisk hund. När kroppen är överansträngd, vill ingenting fungera.

märksamhet vad som beträffar vila och näring ger förr eller senare problem. Att träna sin hund på rätt sätt gynnar dess hälsa. För hård ansträngning höjer inte hundens kondition, utan försämrar dess prestation och förlänger återhämtningstiden efter en ansträngning.

Varje individ har sin toleransgräns för ansträngning och att överskrida den är skadligt för dess hälsa och orsakar ett överbelastnings tillstånd. Med noggrann träning med vila för återhämtning kan man höja hundens toleransgräns för träning. För hård ansträngning resulterar i ett försämrat immunförsvar. Då är inte kroppens försvar mot mikrober det bästa möjliga. Hunden är mera mottaglig för olika sjukdomar och risk för infektioner växer. En välmående hunds immunitetssystem klarar av att mota dagligen mikrober som hotar dess organ.

Gränsen mellan topp tränad och övertränad hund är ofta hårfin. Före att hunden blir övertränad har den redan passerat toppkonditionen. Fortsätter man med hård träning när hunden redan är i topp kondition så

hamnar man ofta i överträning. Det kan vara svårt att avgöra konditionen men varningsklockorna borde ringa då en tränad hund uppträder i skogen på ett otypiskt sätt.



Den här fartfyllda hunden är inte övetränad. Den är energisk och njuter av att jobba

Symptom på överträning

Hur kan man själv övervaka sin hunds överträningssymptom utan veterinärbesök och blodprov? Reaktionerna på överansträngning varierar mellan individerna. I början på en överträning kan hunden verka rastlös och dricka mycket. Dess matlust stiger för att motsvara det höjda energibehovet. Då går dess sympatiska nervsystem på högvarv. I det här stadiet är det svårt att förknippa symptomen till överansträngning.

Vid fortsatt överträning aktiveras kroppens parasympatiska nervsystem. På grund av överansträngning börjar hundens kraftresurser sjunka. Hunden kan verka sjuk och kan ha lindriga infektioner. Kroppen kämpar mot mikrober genom feber. Immunförsvaret är dock ofta så pass försvagats på grund av överträning att det klarar inte av att framkalla en rejäl feber. Det förlänger hälsoproblemen och återhämtningen från överträning uteblir.

Återhämtning från överträning

Man skall minska ansträngningen hos en övetränad hund avsevärt. Man får låta dreven vara för ett tag och nöja med att ta lugna promenader i grannskapet. Hunden skall ges tillräckligt med vila i en stressfri miljö. Ett par veckors vila påverkar inte hundens grundkondition. Regelbunden massage och stretching hjälper återhämtningen. Det sätter slaggprodukterna i rörelse och ökar vävnadens ämnesomsättning.

Överträningens typiska symptom:

- * Hunden tröttnar fortare i skogen
- * Ointresserad av motion
- * Olustig och flegmatisk
- * Långsam återhämtning-hög återhämtningspuls
- * Hög vilopuls
- * Dålig matlust
- * Avmagring
- * Försämrad luktsinne på grund av torra slemhinnor
- * Kroniskt aningen förhöjd kroppstemperatur

Utfodringen har en märkbar del i hundens återhämtning. Rätt näring fyller de uttömda reservdepåerna i kroppen, balanserar de skadliga reaktionerna som orsakats av överansträngning och hjälper till att reparera eventuella skador i kroppen. Den övetränade hunden behöver en stressdiet, där energi och

protein innehåll är hög. Hundens viktigaste energikälla är fett. Proteinerna skall vara lättsmälta och fodret skall innehålla rätt mängd av vitaminer, mineraler och spårämnen.



När hunden är i kondition så fungerar näsan och hunden har goda förutsättningar till flytande drev.

En jakthund behöver ett foder avsedd för en aktiv hund. Äter den hemgjord mat, måste man se till att maten innehåller rätt balans mellan ingredienserna. Ett felaktigt foder kan inte ge de nödvändiga näringsämnen som kroppen behöver. En jakthunds mat skall ha ett proteininnehåll som är minst 30 % av fodrets torrsubstans. Proteiner har en gynnsam inverkan på prestationsförmågan. Den verkar bl.a. i bildningen av röda blodkroppar och bidrar därmed till en maximal syreupptagningsförmåga.

Högklassiga proteiner i fodret ger hunden tillräckligt med essentiella aminosyror, som är viktiga bl.a. i utbyggnad av hundens egen muskelmassa. Högklassiga proteiner har en balanserad aminosyrekoncentration. Som proteinkälla har ägg det bästa biologiska värdet (100 %). Ägg är också en utmärkt vitamin- och mineralrik källa. Det innehåller inga kolhydrater utan bara proteiner och fett. Hunden bör få sitt ägg alltid kokt. Då blir den mest lättsmält och hunden kan tillgodogöra det optimalt. Speciellt vid hemlagad hundmat är ägg ett värdefullt tillskott i utfodring av en övertränad hund.

Köttets proteiner har biologiska värdet 75. Den räcker inte enbart som balanserad mat åt en hund. Kött innehåller stora mängder fosfor och utan tillskott av kalcium ger den en störning i kalcium-fosfor omsättningen, vilket är viktigt för kroppen. Köttets innehåll av natrium, koppar, magnesium samt A och D vitaminer är otillräcklig. Proteinerna som hunden får skall vara lättsmälta och smakliga. Proteinerna ut djurriket är oftast smakligare än proteinerna ur växtriket.

Växtproteinerna ger därtill lättare allergier och benägenhet till blodbrist. Kolhydraterna i hundfoder skall vara så lättupptagliga som möjligt, som ex. stärkelse från spannmål. Hårdsmälta kolhydrater och fibrer försvårar proteinupptaget.

En övertränad hund behöver dubbla doser av järn, koppar, sink, jod och selen. Jakthundarna har ett ökat behov av E-vitamin. Brist på E-vitamin påverkar direkt hundens prestationsförmåga. Även D-vitaminbehov är dubbel och behovet av vattenlösliga C- och B-vitaminer kan vara 5-10-faldig.

Valet av rätt kost hjälper hunden att återhämta sig från överansträngning och tillsammans med vila förhindrar att hamna i ett utmattningstillstånd. Den uppehåller hundens motståndskraft att klara av kroppens stresstillstånd p.g.a. fysisk påfrestning. Hur länge det tar för en hund att återhämta sig från överansträngning, beror på hundens fysiologiska egenskaper och hur kroniskt övertränad den är. Återhämtning efter ett långvarigt överansträngningstillstånd går sakta och kräver tålamod.

Genom att lära känna sin hund och iakta dess beteende kan man sakteligen återta drevträning. När stövaren är glad och energisk och sig själv igen, kan man öka längden på dagarna i skogen.



Vila och rätt mat är den bästa hjälpen vid återhämtning.

Kassören(a) har ordet

Hej alla medlemmar. Denna tidning är den sista som jag skickar ut därför att jag slutar som Kassör och medlemsansvarig men kommer att kvarstå som ledamot om jag blir omvald.

Det blir Ulrika som tar över båda sysslorna. Jag vill tacka er alla för dom här 16 åren. Jag har lärt känna många av er och det har varit en stor glädje att ha kontakt med er ni har varit duktiga på att betala medlemsavg, och det är bra för det är ju den enda inkomsten vi har och den räcker till dom löpande utgifterna det går kanske att hitta andra inkomster så vi har råd med andra saker. Det går bra att höra av sig till mig även i fortsättningen också om det är något som ni tror att jag vet eller kan.

Ett stort tack till er alla

Er före detta kassör Bosse

Ny kassör

Hej på er, jag som tar vid efter Bosse heter Ulrika Eriksson och bor i Norrfors utanför Umeå. Vi har en mjölk- och skogsgård jag och min man Anders, vi har tre vuxna barn Malin, Sara och Lars. Förutom alla kossor så har vi några pälsfår och våra hundar, två hälleforsare och en finsk stövare.

Jag jobbar hemma på gården och även lite timmar utanför på LRF Konsult som redovisningsassistent.

Det ska bli jätteroligt att lära känna er alla medlemmar och ni får hemskt gärna höra av er till mig om ni undrar över något.

Er kommande kassör Ulrika

Jaktprov säsongen 2010/11

Moment som bedöms samt koefficient

1. Tempo under sök	(0-10) x 0
2. Sökets omfattning	(0-10) x 1,0
3 Förmåga att finna älg	(0-10) x 1,0
4. Avstånd till upptagsplatsen	(0-10) x 0,5
5. Ståndskall på upptagsplatsen	(0-10) x 1,0
6. Ståndskallsarbetets kvalitet	(0-10) x 1,0
7. Vilja att förfölja flyende älg	(0-10) x 1,0
8. Förmåga att ställa flyende älg	(0-10) x 1,0
9. Skalltid	(0-10) x 1,0
10. Skallets hörbarhet	(0-10) x 0,5
11. Skallets täthet och täckning	(0-10) x 0,5
12. Samarbete	(0-10) x 0,5
13. Lydnad	(0-10) x 1.0

Bergslagens älhundklubb

ZAPPO AS63406/2004 Ägare: Eriksson Jens, Hällefors

ProvDatum: 20100911 Domare: Anders Ericksson Poäng: 50,5 Pris: 3
Släpp: 06.23 Övr.provtid slut: 11.47 Älgarbete: 118 Gångstånd: 0 Faststånd: 37
Poäng: 5 6 6 6 4 4 10 2 1 7 7 7 4 = 50,5

Provberättelse:

Hunden ut direkt. Upptag ca 400 meter bort, sken. 0710 hunden åter. 0726 försvinner hunden i spår. 0955 hunden åter. Inget upptag har konstaterats, traktbyte. 1010 nytt släpp. 1027 upptag ca 400m bort, fast stånd, 60-75 skall/min med mkt bra hörbarhet. 1104 sken. Vi avslutar provet med hunden efter älgarna. Söker i turer om 2-7 min i bra tempo. Kan kallas in under sök.

ZAPPO forts.

ProvDatum: 20100922 Domare: Markus Gustavsson Poäng: 35,5 Pris: 0
Poäng: 7 8 6 6 0 0 10 1 0 K K 7 4 20100922 35,5

Dalarnas älghundklubb

TUFFA, AS37585/2006, Ägare: Lissel Kent, Borlänge

ProvDatum 2010-01-18 Domare: Carlsson Rolf Poäng 56,5 Pris 3
Släpp: 08.00 Övr.provtid slut: 15.30 Älgarbete: 150 Gångstånd: 0 Fast stånd: 57
Poäng: 7 7 5 10 6 4 10 2 2 7 9 7 4 = 56,5

Provberättelse:

Provplats södra tuna vvo id ok 08.00 släpp Söker i turer om 5_15 min i mkt bra tempo i det tunga föret 10.30 upptag ca 1500m från där vi sist såg tiken skallar med ca 70 skall/ min med mkt bra hörbarhet 11.27 tyst 12.20 tiken åter. Söker som tidigare till provslut

TUFFA, AS37585/2006 Ägare: Lissel Kent
ProvDatum 20101217 Domare: Carlsson Rolf Poäng Pris 0
Poäng: 7 6 7 8 0 0 10 k k k k k 4

TINDRA, AS26337/2006 Ägare: Nykvist Ulrica
ProvDatum 20101205 Domare: Anders Näslund Poäng Pris 0
Poäng: 6 2 0 k k k k k 0 k k k 4

Gävleborgs älghundklubb

ERIKEBERGETS LITA, AS27341/2008 Ägare: Olle Ahlsen
ProvDatum 20101105 Domare: JÖNSSON INGE Poäng 78,5 Pris 1
Släpp: 07.40 Övr.provtid slut: 13.15 Älgarbete: 205 Gångstånd: 0 Fast stånd: 150
Poäng: 9 7 8 7 10 8 10 8 7 9 8 9 4 = 78,5

Provberättelse:

Fjärilla, 0740 släpp. Tiken ut i utm tempo i turer om 10 min. 0815 lugnt upptag, fast 5-600 m. Tiken skallar 65 - 80 skall/min. 09.50 vid första ansmygningen blir det stöt, sken. 10.00 åter fast. 10.50 skottchans, stöt. 10.55 fast. 11.00 tyst. 11.40 åter. Tiken söker resten av provtiden som förut, en tur på över 25 min. Provslut 13.15.

ERIKEBERGETS LITA, AS27341/2008 Ägare: Olle Ahlsen
ProvDatum 20101204 Domare: Isaksson Ylva Poäng 67 Pris 2
Släpp: 07.50 Övr.provtid slut: 15.05 Älgarbete: 160 Gångstånd: 10 Fast stånd: 100
Poäng: 9 8 8 8 10 6 6 4 5 9 6 9 4 = 67

Provberättelse:

Provplats: Ygsbo. Hunden ut i utmärkt tempo i sökturer om 5-25 min. 10.05 upptag 800m. Från oss, står t.o.m 10:10 sedan går det löst. Hunden åter 10:25. Vi går vidare och hunden söker som tidigare. 11:25 nytt upptag, hunden skallar 65/70 skall i min med utmärkt hörbarhet. 13:00 skottchans när älgen ger sig iväg troligen vindstött. Hunden tyst efter och vi hör henne 13:20 t.o.m. 13:30 i gångstånd som går undan. Hunden åter 13:45. Vi går vidare till provets slut utan att finna någon mer älg. Provet avsl. 15.05.

ROSTMURENS AKITA, AS52449/2003 Ägare: Olzon Ingalill
ProvDatum 20101104 Domare: ANDERSSON REINE Poäng 62 Pris 2
Släpp: 07.05 Övr.provtid slut: 14.08 Älgarbete: 260 Gångstånd: 10 Fast stånd: 125
Poäng: 5 6 6 4 4 6 10 8 6 7 6 7 4 = 62

Provberättelse:

Vinnersjö. Tiken söker i turer om 2-10 min i bra tempo. 08.23 upptag ca 400m/bort som blir sken direkt. Tiken åter 10.10. Traktbyte. 10.25 nytt släpp. Älgtomt nytt traktbyte. 11.35 nytt släpp. 11.40 hetsigt upptag 200 m/bort som efter en kort förflyttning blir fast i 15 min. 11.55 ångstånd till 12.05 ca 700 m sedan fast stånd. 12.15 startar två röjsågar intill ståndet med kraftig stöt som

följd. Enstaka skall när älgarna flyr. 12.26 skottchans på ko m kalv. 12.30 fast stånd. 14.06 skottillfälle, misslyckad inkallning som blir stöt. Kort förflyttning och fast stånd till provslut. Tiken skallar 60-70 skall/min med mkt bra hörbarhet. Provet avslutas 14.08.

ROSTMURENS AKITA, AS52449/2003 Ägare: **Olzon Ingalill**
ProvDatum 20101121 Domare: ELIASSON MATS Poäng 32,5 Pris 0
Poäng: 6 3 8 6 0 0 10 1 0 k k 7 4 = 32,5

ROSTMURENS CHIVAS, AS52451/2003 Ägare: **Olzon Ingalill**
ProvDatum 20101114 Domare: BOSTRÖM FREDRIK Poäng 75 Pris
Släpp: 07.50 Övr.provtid slut: 13.45 Älgarbete: 286 Gångstånd: 3 Fast stånd: 206
Poäng: 8 7 7 10 2 10 10 10 10 7 4 9 4 = 75

Provberättelse:

Årsunda. Id ok. Hunden söker i turer om 7-18 min i mkt bra tempo. In ua. 08.45 upptag 1km/bort. 08.48 gångstånd. 08.51 fast. 08.55 tyst. 09.15 hörs hunden i fast stånd 1,5 km/bort. 10.58 skottchans på en tjur, blir lätt stöt, tyst. 11.49 fast stånd 800m/bort. 12.49 misslyckad ink. som blir kraftig stöt. Sken. 13.31 hunden åter, hunden har skallat 44-57 skall/min med störande uppehåll men med mycket bra hörbarhet. 13.39 nytt upptag skallar fram till provslut. Provet avsl. 13.45

ROSTMURENS CHIVAS, AS52451/2003 Ägare: **Olzon Ingalill**
ProvDatum 20101010 Domare: BÄCKIUS YNGVE Poäng 10 Pris 0
Poäng: 8 6 0 k k k k k k k k 4 = 10

Jämtland/Härjedalens älghundklubb

ILA, AS64480/2008 Ägare: **Book Anders Hamnerdal**
ProvDatum 20091220 Domare: JONASSON ANDERS Poäng 33,5 Pris 0
Släpp: 08.35 Övr.provtid slut: 14.45 Älgarbete: 22 Gångstånd: 0 Fast stånd: 0
Poäng: 9,7,6,10 0,0,7,1 0,k,k 7,4 => 33,5

Provberättelse:

Sökturer under dagen 5-12 min. i utm. tempo. Ink. sök ua. Efter en söktur så far tiken iväg och vi går efter i den riktningen vi bedömt hon tagit. 10.25 hör vi henne några skall 1,5 km från sista synkontakt, älgarna skenar över våra spår som vi senare konstaterar. Tiken åter 10.47. 11.50 tar tiken efter nattspår av älg kan ej konstatera att tiken får upptag på den och hon kommer åter 14.45 och då bryter ägaren provet.
Provet avsl. 14.45

PUMBA, AS40970/2002 Ägare: **Jonsson Börje Brunflo**
ProvDatum 20100930 Domare: BOHLIN BERNT Poäng 47,5 Pris 0
Släpp: 08.45 Övr.provtid slut: 13.15 Älgarbete: 120 Gångstånd: 5 Fast stånd: 15
Poäng: 7,6,6,4 4,2,10,2 1,7,7 7,4 => 47,5

Provberättelse:

Hunden söker ut direkt i mkt bra tempo i sökturer på 5-10 min. någon längre mot slutet av provtiden. Ink. under sök ua. 08.15 hör provgr en älg som springer förbi framför oss avst. ca 100m vi konstaterar att hunden har tagit upp förföljandet tyst. 09.25 är hunden åter. 10.00 upptag avst. 300m som blir fast stånd i upptaget. Hunden skallar 65-70 skall/min. med mkt bra hörbarhet. 10.15 blir det oroligt och gångstånd till 10.20 sedan hör jag något enstaka skall (kuperad terräng). 10.50 är hunden tillbaka. 12.15 ser vi en pinntjur framför oss på en myr och hunden har varit borta en lång stund och kommer så småningom, händelseförloppet innan kan provgr ej bedöma. Vi fortsätter provet till provslut, utan någon mer älgkontakt. Provet avsl. 13.15

J RASKÄNGETS BONO, AS45927/2006

Ägare: Jonasson Anders

ProvDatum **20100827** Domare: GLANTZ GUNNAR Poäng 37 Pris 0
Släpp: 05.21 Övr.provtid slut: 12.04 Älgarbete: 76 Gångstånd: 0 Fast stånd: 0
Poäng 8,7,8,7 0,0,10,1 0,k,k 7,4 => 37

Provberättelse:

Hunden söker i ett mkt bra tempo och omfattning (ca 8 min. under dagen) går att kalla in under sök. 07.04 hittar älg på ett mkt bra sätt ca 1000m från oss, som går loss direkt hunden åter 08.00. 09.00 nytt upptag ca 300m bort som också rör sig direkt, hunden åter 09.20. Hunden söker vidare till provslut utan ytterligare älgkontakt. Provet avsl. 12.04

J RASKÄNGETS OZZY, AS45926/2006

Ägare: Henriksson Carl-Göran

ProvDatum **20100827** Domare: SVEDBERG MAGNUS Poäng 86 Pris 1
Släpp: 04.40 Övr.provtid slut: 10.53 Älgarbete: 300 Gångstånd: 8 Fast stånd: 230
Poäng 8,5,8,8 10,10,10,9 10,6,8 6,10 => 86

Provberättelse:

Hunden ut direkt på en söktur åter 05.44 ink. under sök ua. 05.53 upptag 600m bort i sidvind. Fast i upptag 06.40 tyst 06.53 kommer hunden förbi oss och med bra fart. 07.15 hörs hunden åter på upptagsplatsen 08.08 ofrivillig stöt (vind= 08.13 åter fast 800m bort 08.49 skottillfälle ensam kalv 08.52 gångstånd 08.56 fast 09.17 lyckad ink. kommer direkt & kopplingsbar 09.20 stöt 09.21 fast 150m bort 09.28 gångstånd 09.32 fast ca 600/800m bort 10.32 lyckad ink. kommer direkt som även blir stöt hunden tyst efter. Hunden följer älgen mer än 2 km provet avslutas. Hunden skallar under dagen med 75/80 skall i min. med bra hörbarhet dock med små pauser inget störande.

Möte jaktföreningen. Ordföranden håller anförande:

- Tyvärr måste vi nog i inse att efter den här säsongen älgjakt måste vi ta några års uppehåll och ge folkstammen en chans att växa till sig



J RASKÄNGETS OZZY, AS45926/2006**Ägare: Henriksson Carl-Göran**

ProvDatum **20101003** Domare: MOE ULF Poäng 61,5 Pris 2
 Släpp: 06.25 Övr.provtid slut: 12.32 Älgarbete: 252 Gångstånd: 20 Fast stånd: 116
 Poäng 8,8,8,7 6,6,10,3 6,6,3 9,2 => 61,5

Provberättelse:

Hunden söker i turer om 5-15 min. i mkt bra tempo. Hunden kan med stora svårigheter kallas in under sök. Upptag 07.25 600m bort gångstånd till 07.45 och därefter fast. Hunden skallar med 40-60 skall/min. med bra hörbarhet. Under ståndskallet har hunden 3 perioder med uppehåll 3+4+4 min. Skottillfälle 09.49 och stöt 09.52. Provgrp konstaterar spårtecken efter flera älgar vid ståndplatsen. Hunden förföljer och är åter hos provgruppen 11.08. Kopplas och traktbyte. Släpp 11.15. Upptag 11.24 400m bort som går i sken och inget mer upptag. Hunden har mkt bra förmåga att finna älg. Provet avsl. 12.32

RASKÄNGETS ANJA, AS45928/2006 Ägare: Marcusson Jörgen

ProvDatum:20101029 Domare: LUNDSTRÖM SVEN-EGON Poäng 41,5 Pris 0
 Släpp: 07.50 Övr.provtid slut: 13.22 Älgarbete:47 Gångstånd: 0 Fast stånd: 14
 Poäng: 7,6,7,6 4,2,10,2 0,k,k 7,4 => 41,5

Provberättelse:

Tiken har sökturer på 6-7 min. i mkt bra tempo, ink. ua. 08.22 upptag ca 500m bort. Fast i upptaget. 08.36 tystnar tiken 09.09 tiken åter. Vi fortsätter, tiken söker som tidigare. Ingen mer älgkontakt under provtiden. Provet avsl. 13.22

RASKÄNGETS ANJA, AS45928/2006 Ägare: Marcusson Jörgen

ProvDatum **20101105** Domare: HANSSON KENT Poäng 82,5 Pris 1
 Släpp: 07.28 Övr.provtid slut: 14.17 Älgarbete: 298 Gångstånd: 28 Fast stånd: 220
 Poäng 8,8,8,7 6,6,10,3 6,6,3 9,2 => 61,5

Provberättelse:

Tiken söker under dagen i 5-7 min. i mkt bra tempo. Ink. under sök ua. Upptag 600m 09.17 som är omväxlande stånd och gångstånd över 1 km då det blir stopp 09.35 (7 min. fast och 11 min. gångstånd). Inne på ståndet och lätt stöt 11.24 och direkt stopp efter 100m. 11.57 ink. och tiken kommer direkt och är kopplingsbar och sedan stöt. Vi hör enstaka skall och åter stopp 12.03 ca 700m bort. Det står till 12.14 då det blir gångstånd till 12.31 då det åter är stopp. 13.10 hård stöt. Tiken tyst eill 13.13 åter stånd 600m bort. 13.34 gör vi en extremt hårt stöt då tiken gör ett kontaktbesök innan hon återupptar förföljandet. Tiken kommer åter 14.15. Tiken har under dagen skällt med ca 80 skall/min. med utm. hörbarhet.

Lille Petter bjöd sin mamma på en karamell och frågade efter en stund:

- Tycker mamma den smakar gott?

- Ja

- Då förstår jag inte varför hunden spottade ut den tre gånger, sa lille Petter fundersamt



FIDEL, AS24625/2007**Ägare: Meijer Roger Alsen**

ProvDatum **20101006** Domare: HALLBERG PETER Poäng 54 Pris 3
Släpp: 07.12 Övr.provtid slut: 12.57 Älgarbete: 96 Gångstånd: 8 Fast stånd: 34
Poäng 8,4,6,7 6,4,10,2,2,10,8 7,4 => 54

Provberättelse:

Hunden söker i turer om 2-5 min. i ett mkt bra tempo. Ink. ua. 07.57 hör jag några skall ca en km bort. Hunden åter 08.17. 10.18 upptag 300m bort. Gångstånd ca 800m som blir fast 10.26. Hunden skäller 60-65 skall i min. Jämt och utan uppehåll, och med en utm. hörbarhet. 11.00 tystnar hunden. 11.34 hunden åter. Hunden söker som tidigare tills provtidens slut utan ytterligare älgkontakt. Provet avsl. 12.57

Norrbottens älghundklubb**METTÄJÄRVI TESS BURRE, AS22895/2008 Ägare: Svante Lindmark**

ProvDatum **20101003** Domare: ÖDERYDLARS Poäng 37,5 Pris 0
Släpp: 0755 Övr.provtid slut: 13.09 Älgarbete: 57 Gångstånd: 12 Fast stånd:
Poäng 5,4,4,6 2,2,7,2 1,7,3 7,4 => 37,5

Provberättelse:

Inkallning under sök ua. Hunden söker till en början i turer om 2-5 minuter i mycket bra tempo. Hunden ut 08:05. Upptag 08:09 400 meter från provgruppen. Oroligt ståndsfall som övergår igångstånd 08:13 till 08:19. Fast stånd till 08:34 då det blir gångstånd med sken 08:40. Enstaka skall 1500 meter, sedan tyst. Hunden åter 08:47. Hunden söker nu i turer om 5-10 minuter men i godtagbart tempo. Ut 09:22. 09:31 upptag 700 meter bort med sken som följd. Hunden åter 09:43. Hunden söker som tidigare. Upptag 10:53 som skenar under skallgivning. Hunden åter 11:00. Resten av provtiden söker hunden i godtagbart tempo men verkar trött och söker endast sporadiskt i kortare turer. Hunden har under dagen skallat 40-50 skall per minut med uppehåll, i mycket bra hörbarhet. Provet avsl. 1309

METTÄJÄRVI TESS BURRE, AS22895/2008 Ägare: Svante Lindmark

ProvDatum **20101014** Domare: STENSTRÖM ROGER Poäng 86,5 Pris 1
Släpp: 0650 Övr.provtid slut: 12.08 Älgarbete: 300 Gångstånd: 13 Fast stånd: 257
Poäng 6,6,7,10 10,10,10,10 10,10,10 9,4 => 86,5

Provberättelse:

06:58 Ut. 07:08 upptag, fast över 800m. 08:52 ofrivillig vindstöt. Gångstånd ca 700m. 09:05 Fast. 09:47 Sktf på 4 älgar, misslyckad inkallning som blir till stöt. 09:49 fast ca 300m. 10.28 sktf, misslyckad inkallning, hård stöt, tyst. 10:30 Fast 300m. 10:36 Tyst.. 10:38 hunden på besök och är kopplingsbar, ut direkt. 10:50 Fast på ca 1500m. 10:53 Tyst. 11:03 Fast på ca 1000m. 11:40 sktf, misslyckad inkallning, hård stöt. 11.42 fast ca 400m. 12:08 provet avslutas med hunden i fast stånd. Hunden har under dagen skallat med 75-80 skall/min med utmärkt hörbarhet. Kan kallas in under sök. Hunden gör en söktur om 8min i bra tempo. Provet avsl. 1208

MISCHA, AS23886/2009 Ägare: Öhström Lars, Boden

ProvDatum **20101014** Domare: Gard Thomas Poäng Pris NP
Släpp: 0410 Övr.provtid slut: 0910 Älgarbete: Gångstånd: Fast stånd:
Poäng 7,6,K,K K,K,K,K,K K,K,4 => 10

Provberättelse:

Hunden söker i turer allmänt mellan 5 till 10min i mycket bra tempo.ink ok.Inget upptag älgtomma marker. Provet avsl. 0910

SKOTT, AS33750/2008 Ägare: Tervahauta Lena

ProvDatum **20100829** Domare: GRAMNER NILS Poäng 14 Pris NP
Släpp: 0515 Övr.provtid slut: 0915 Älgarbete: Gångstånd: Fast stånd:
Poäng 10,10,K,K K,K,K,K,K K,K,4 => 14

Provberättelse:

Hunden ut direkt i utmärkt tempo. Inkallning u. a. Söker i allmänhet i turer 15-25 min. Föreslår omprov. Provet avsl. 0915

SKOTT, AS33750/2008 Ägare: Tervahauta Lena

ProvDatum **20101009** Domare: GRAMNER NILS Poäng 10 Pris 0
Släpp: 0640 Övr.provtid slut: 1125 Älgarbete: Gångstånd: Fast stånd:
Poäng 9,6,0,K K,K,K,K K,K,K,4 => 10

Provberättelse:

Hunden ut i utmärkt tempo, inkallning ua. 0712 ut och 0728 åter. Turer i allmänhet om 6-10 min, en tur på 35 min. 0940 traktbyte, nytt släpp 1015 hunden söker som tidigare. 1043 ser vi hunden på avstånd och 1105 kommer den till provgruppen. 1112 kan vi genom spårtecken se att hunden har varit efter älg. 1125 avbryts provet på ägarens begäran. Provet avsl. 1125

SKOTT, AS33750/2008 Ägare: Tervahauta Lena

ProvDatum **20101204** Domare: GRAMNER NILS Poäng 34,5 Pris 0
Släpp: 0750 Övr.provtid slut: 1405 Älgarbete: 35 Gångstånd: Fast stånd:
Poäng 8,8,5,6 0,0,10,1 K,K,K 7,4 => 34,5

Provberättelse:

Ut i mycket bra tempo. Inkallning ua. Söker under dagen i perioder 10-15min. 0905 uppyg på ca 500m. Några skall och sedan tyst. 0920 ett skall långt ifrån ståndplatsen. Hunden åter 0940. 1050 hunden ut på en längre tur. Åter 1148, söker som tidigare fram till provslut. Provet avsl. 1405

SKOTT, AS33750/2008 Ägare: Tervahauta Lena

ProvDatum 20101212 Domare: GRAMNER NILS Poäng 36,5 Pris 0
 Släpp: 0800 Övr.provtid slut: 1345 Älgarbete: 82 Gångstånd: Fast stånd:
 Poäng 8,8,5,10 0,0,10,1 K,K,K,7,4 => 36,5

Provberättelse:

Ut direkt i mycket bra tempo. Inkallning ua. Sökturerna i allmänhet 5-15 min. 0920 upptag på ca 1500m som blir sken direkt. Förföljer älgen i mer än 3000m. Hunden åter 1042, söker sedan i lugnare tempo och med samma sökturer. I samråd med föraren avbryts provet 1345. Provet avsl.

Sydsvenska**BÖSSHOLMENS IZA, AS40921/2007 Ägare: Lundgrehn Wåge**

ProvDatum 20101119 Domare: SVENSSON BÖRJE Poäng 11 Pris NP
 Poäng 8, 7, k, k, k, k, k, k, k, k, k, k, 4 => 11

BÖSSHOLMENS IZA, AS40921/2007 Ägare: Lundgrehn Wåge

ProvDatum 20101119 Domare: TORSTENSSON BO Poäng 73,5 Pris 1
 Släpp: 0705 Övr.provtid slut: 1215 Älgarbete: 300 Gångstånd: 20 Fast stånd: 226
 Poäng 8, 4, 9, 6, 6, 10, 9, 9, 10, 7, 7, 5, 4 => 73,5

Provberättelse:

Iza omående ut i mycket bra tempo med sökturer på allmänhet nappa 5 min. inkallning under sök ua. 7.15 upptag dryga 400 m bort, omgående gångstånd till 7.25 då det blir fast ca 600 m bort. Iza skallar mestadels 60-80 skall i min., med mycket bra hörbarhet. 9.01 skottillfälle på ko med kalv. 9.14 lättare stöt. 9.20 åter fast stånd 700m bort. 1038 tyst, älgarna simmar över en vik. 10.41 gångstånd andra sidan viken, 10.50 skottillfälle när älgarna korsar en väg. 10.51 fast stånd. 11.38 misskallad inkallning efter kraftig stöt. Iza tyst efter. 12.03 hör vi tiken i fast stånd ca 1 km bort, där hon står vid provslut. Provet avsl. 12.15.

STELLA, AS33748/2008 Ägare: Johansson Martin

ProvDatum 20101119 Domare: RAGNARSSON KJELL Poäng 10 Pris NP
 Poäng 6, 6, k, k, k, k, k, k, k, k, k, k, 4 => 10

Två gubbar satt i en lastbil när de kom till en viadukt som var 3,70 meter hög. Problemet var bara att deras lastbil var två decimeter högre.

De stirrade under tyst grubblande på viadukten. Till sist sa den ene:

- Ser du någon olis?

- Nä

- Bra, då kör vi!



Västerbotten

SE J(LÖ)CH SE UCH METTÄJÄRVITESS BRION, AS22892/2008 Ägare: Boman Jan

ProvDatum 20101002 Domare: LUNDMARK LARS Poäng 87 Pris 1
Släpp: 0640 Övr.provtid slut: 1405 Älgarbete: 267 Gångstånd: 17 Fast stånd: 223
Poäng 7, 4, 9, 10, 10, 10, 8, 10, 10, 9, 3, 10, 10 => 87

Provberättelse:

Släpp 0640, söker i turer om 2-5 min en på 30 min, ink u.a. 0745 Upptag 900 m bort fast. 0945 Stöt som resulterar i gångstånd. 0955 Fast 700 m bort. 1025 Skottchans, lyckad inkallning, stöt. 1027 Fast stånd 200 m bort. 1100 Ink pos, stöt. 1107 Fast 300 m bort. 1130 Tyst tar kontakt. Hunden lite svår att få tillbaka till älgarna. 1144 Skall igen på samma ställe. 1151 Tar kontakt. 1153 Stöt. 1155 Fast stånd 400 m bort. 1205 Stöt som blir gångstånd. 1212 Tyst, sken. 1235 Hunden åter. Skallar med 40-60 skall i min, utmärkt hörbarhet.

KING, AS42844/2007 Ägare: Jonsson Ove

ProvDatum 20101027 Domare: KARLSSON KARL-GUNNAR Poäng 78 Pris 1
Släpp: 0755 Övr.provtid slut: 1352 Älgarbete: 300 Gångstånd: 32 Fast stånd: 225
Poäng 7, 7, 8, 8, 7, 10, 9, 9, 10, 6, 9, 5, 4 => 78

Provberättelse:

Hunden söker i perioder om 10 min i mycket bra tempo och kan kallas in under sök. Upptag 0852 600 m bort med en kort förflyttning och sedan fast 0856. Hunden skallar med 70-75 skall/min med bra hörbarhet. Skottillfälle 1027 på ko, inkallning negativ, försiktig stötning 1029 och hunden tystnar. 1036 hör vi hunden 1 km bort i gångstånd som tystnar 1104 pga vinden. Provgruppen tar an spårlopan och 1136 hör vi hunden i fast stånd 2,5 km från stötningen. Skottillfälle 1216 negativ inkallning och stötning hunden tystnar. Nytt stånd 500 m bort 1218. Skottillfälle 1340 misslyckad inkallning och älgen flyr och hunden tystnar. 1342 hunden har åter stånd 500 m bort och skallar där fram till provets slut 1352. ID ok. Pejll använts. Provområde krp Trehörningen. Prov avsl 1352.

ROSTMURENS PRINTER, AS35000/2008 Ägare: Boman Jan

ProvDatum 20101002 Domare: JAKOBSSON PER-MARTIN Poäng 74,5 Pris 1
Släpp: 0745 Övr.provtid slut: 1310 Älgarbete: 300 Gångstånd: 100 Fast stånd: 170
Poäng K, K, 6, 10, 3, 10, 10, 10, 10, 7, 7, 5, 6 => 74,5

Provberättelse:

Hunden försvinner nästan omedelbart efter älgspår utan att någon inkallning hinner göras. 0840 konstaterar vi av spår över väg att huinden tagit upp älg. 0917 lokaliseras hunden i fast stånd ca 4 km från släpp. Hunden skallar 60-75 skall per min med mycket bra hörbarhet. Periodvis skallar hunden glest och med korta uppehåll. 1057 skottillfälle, misslyckad inkallning. 1105 stöt, 1107 förnyat stånd efter 100 m. 1136 ny stötning, kort förflyttning och nytt stånd 1137. 1207 lyckad inkallning, skottillfälle, mycket hård stötning, sken, tyst. 1213 hörs hunden åter i fast stånd, efter en förflyttning på ca 1 km, där hunden skallar fram till provslut. Provavsl. 1340.

LABBEN, AS52211/2006**Ägare: Westerlund Larry**

ProvDatum 20101111 Domare: KARLSSON KARL-ERIC Poäng 74,5 Pris 1
Släpp: 0744 Övr.provtid slut: 1247 Älgarbete: 263 Gångstånd:53 Fast stånd: 202
Poäng 6, 4, 7, 5, 8, 10, 8, 9, 10, 8, 8, 4, 6 => 74,5

Provberättelse:

0747 lugnt upptag ca 350 m bort. Fast i 62 min sedan sakta gångstånd 300-400 m. 0923 skottillfälle. Lätt stöt och älgarna går undan ca 1,5 km i korta gångstånd. 0935 fast stånd. 1006 inkallningsförsök som misslyckas. 1012 nytt försök som ej lyckas. Kraftig stötning, älgarna går undan ca 2 km, även nu korta gångstånd under flyktsträckan. 1028 fast stånd. Hunden skallar 80 skall per min med mycket bra hörbarhet. 1050-1115 sakta gångstånd, sedan fast. 1210 inkallning som lyckas. Ingen mer älgkontakt under övrig provtid.

J JOSEFIN, AS30286/2008**Ägare: Yngvesson Mikael,**

ProvDatum 20100903 Domare: DARNEMO INGE Poäng 74 Pris 1
Släpp: 0642 Övr.provtid slut: 1206 Älgarbete: 197 Gångstånd:0 Fast stånd:
Poäng 6, 4, 8, 8, 10, 7, 10, 8, 6, 8, 8, 10, 4 => 74

Provberättelse:

0642 ut på sök. Inkallning ok. Tiken söker under dagen i turer om 2-5 min i bra tempo. 0651 upptag på ca 700m som blir fast på upptagsplatsen. 0822 skottillfälle på en 6 taggare på 20m. Tiken gör besök & är kopplingsbar. Älgtjuren ser oss & det blir en lätt stöt. 0823 fast på 150m. 0853 gör tiken besök & är kopplingsbar, stöt. 0855 fast ståndskall på ca 300m. Tiken skäller med 70-75 skall/min med små pauser i skallgivningen med mycket bra hörbarhet. 0907 provar vi på en inkallning, tiken blir tyst men kommer inte & det blir en stöt. 1010 tiken åter & det blir traktbyte. 1025 nytt släpp. 1107 gör tiken en längre tur på 30 min. 1137 åter. 1206 provslut.

J JOSEFIN, AS30286/2008**Ägare: Yngvesson Mikael,**

ProvDatum 20101003 Domare: LILJESTRÖM ROGER Poäng 65 Pris 2
Släpp: 0655 Övr.provtid slut: 1230 Älgarbete: 180 Gångstånd:5 Fast stånd: 115
Poäng 8, 3, 6, 5, 6, 6, 10, 3, 6, 7, 10, 10, 9 => 65

Provberättelse:

Tiken söker i turer om 3-5 min i mkt bra tempo. Är lätt att kalla in under söket. 0720 går hon ut i en längre tur. 0745 ser vi en liten tjur som kommer förbi oss, tiken kommer 3 min efter. 0750 upptag som står fast. Hon har hittat en ny älg under förföljandet. Hon skäller med 75 skall/min mkt bra hörbarhet. 0840 gångstånd 250 m. 0845 fast. 0945 skottillfälle på ensam ko. Positiv inkallning. 3 st kontaktbesök när vi är på ståndet. 0950 stöt, tyst. 1030 hunden åter. Tiken söker vidare men utan intresse. Ingen mer älgkontakt.

J JOSEFIN, AS30286/2008**Ägare: Yngvesson Mikael**

ProvDatum 20100821 Domare: GUSTAVSSON STELLAN Poäng 51,5 Pris 3
Släpp: 0755 Övr.provtid slut: 1330 Älgarbete: 140 Gångstånd:6 Fast stånd: 102
Poäng 6,2,3,4, 6,6,10,3, 5,6,6, 9,4 => 51,5

Provberättelse:

Provplats Barsele. Tiken söker i allmänhet under 2 min i bra tempo, lätt att kalla in på sök. 0750-0817 traktbyte söker som tidigare. 0830 upptag 250m, gångstånd till 0833 då det blir fast stånd. Tiken skallar 65-70 skall/min med pauser, korta uppehåll och bra hörbarhet. 0903 gångstånd. 0906 fast. 1016 skottillfälle. 1018 tyst, älgen har troligen fått vind av oss och simmat över älven. 1050 tiken åter, hon söker mycket kort förutom en tur 12 min, engen mer älgkontakt. Provet avsl. 1330.

GRANLIMYRA'S RAJA, AS33418/2007**Ägare: Persson André**

ProvDatum 20101021 Domare: TELLSTRÖMOVE Poäng 73 Pris 1
Släpp: 0740 Övr.provtid slut: Älgarbete: 225 Gångstånd:25 Fast stånd: 112
Poäng 8, 8, 8, 6, 10, 6, 10, 5, 6, 10, 8, 10, 3=> 73

Provberättelse:

Id ua. Hunden gick ut i mkt bra tempo. Med sökturer i allmänhet ca 5-15 min. Bra inkallning under sök, kopplingsbar. 0905 upptag med fast stånd, skallar ca 80/min med utmärkt hörbarhet och mycket korta pauser. Avstånd ca 600m. 1035 skottillfälle på ko och kalv. Lätt stöt p.g.a att vinden vände sig, ingen möjlighet till inkallning. Hunden tar kontakt och är kopplingsbar, därefter gångstånd till 1040 därefter hunden tyst, förföljande ca 3 km. 1140 fast. 1142 gångstånd. 1155 fast. 1200 gångstånd. 1202 hunden tyst. 1210 hunden åter söker därefter i turer som ovan. 1250 nytt upptag, fast på 200m även nu ko och kalv. 1305 älgarna skrämdes p.g.a rendrivning med hkpt, gångstånd till 1315 därefter hunden tyst. 1330 hunden åter, därefter sök tiden ut. Provområde Vilasunds byaskog.

J RASKÄNGETS KIA AS45929/2006 Ägare: Ågren Malte,

ProvDatum 20101103 Domare: LUNDSTRÖM YNGVE Poäng 53,5 Pris 3
Släpp: 0715 Övr.provtid slut: 1314 Älgarbete: 168 Gångstånd:12 Fast stånd: 63
Poäng 6, 4, 6, 8, 5, 5, 10, 2, 3, 7, 8, 6, 4 => 53,5

Provberättelse:

0740 Stöter vi en älg. Strax därefter återkommer tiken från en söktur och tar an spåret. 0744 Upptag, avstånd c:a 400 m. Efter några skall sken. 0830 Tiken åter. Uppkoppling och traktbyte. 0900 Nytt släpp. 0914 Försvinner tiken. 1014 Hittar vi tiken i fast stånd. 1054 Tiken tyst. 1100 Tiken besöker oss. 1106 Skäller tiken igen. 1115 Gångstånd. 1122 Fast stånd. 1136 Gångstånd, som 1141 blir sken. Tiken tyst. 1216 Tiken åter. Vi går provtiden ut. Inga fler älgkontakter. Tiken har under dagen sökt i turer om 2-5 min i bra tempo. Skalltäthet: 70-75 skall i min med mycket bra hörbarhet. Pauser i skallgivning. Ej störande. Provet avsl. 1314

J RASKÄNGETS KIA AS45929/2006 Ägare: Ågren Malte,

ProvDatum 20101026 Domare: Poäng 42,5 Pris 0

Släpp: 0838 Övr.provtid slut: Älgarbete: Gångstånd: Fast stånd:

Poäng 8, 6, 7, 6, 4, 2, 10, 2, 1, k, k, 7, 4=>42,5

Provberättelse:

0838 Ut. 0842 Upptag 3-400 m bort, fast stånd. 0848 Gångstånd. 0920 Tyst 3 km från upptagsplatsen. 0945 Tiken åter, traktbyte. 1005 Släpp. 1016 Ut. 1025 Upptag 500 m bort, fast stånd. 1030 Gångstånd. 1050 Tyst 2 km från upptagsplatsen. 1155 Tiken åter, traktbyte. 1200 Släpp, går provtiden ut utan någon mer älgkontakt. Ink sök u.a. Söker i turer om 3-15 min i mycket bra tempo.

TIRA, AS12431/2005 Ägare: Larsson Lage

ProvDatum 20101011 Domare: Poäng 42,5 Pris 0

Släpp: Övr.provtid slut: Älgarbete: Gångstånd: Fast stånd:

Poäng 7, 3, 8, 3, 4, 4, 3, 2, 4, 8, 8, 2, 4=>42,5

Provberättelse:

Vi går till 0845 utan älgkontakt. Traktbyte och 0945 kommer ett lugnt upptag ca 200 m bort. 1010 tystnar hunden och kommer åter. 1045 nytt upptag ca 300 m bort. 1115 går älgen över en bäck och hunden kommer åter. 1200 nytt upptag, några skall på älgarna som vi ser och som går undan. Hunden åter 1205. Hunden skallar med ca 80 skall per min med mycket bra hörbarhet. Söker under dagen oftast inom synhåll med några turer upp till 5 min. 1315 nytt upptag som går undan i gångstånd och som jag hör i 20 min. Hunden åter 1355. Vi går till provtidens slut utan ytterligare älgkontakt.

ERIKEBERGETS REX, AS29264/2009 Ägare: Hedman Jonny

ProvDatum 20101217 Domare: Poäng 10 Pris Brutet prov

Släpp: Övr.provtid slut: Älgarbete: Gångstånd: Fast stånd:

Poäng 4, 6, K, K, K, K, K, K, K, K, K, 4=>10

Provberättelse:

Rex söker under svåra snöförhållanden i godtagbart tempo 5-10 min, kan inkallas under sök. 1100 bryter ägaren provet.

*Den gamle ungarlen har med svett och möda sytt
i en knapp i sina byxor och utbrister lättad:
- Så där ja, nu har man sparat in en kärning igen!*



SJ(LÖ)CH SUCH VALDEMAR AS44695/2007 Ägare: Barsele Cecilia

ProvDatum 20101026 Domare: GIMVALLBJÖRN Poäng 76 Pris 1

Släpp: 0745 Övr.provtid slut: 1310 Älgarbete: 300 Gångstånd: 100 Fast stånd: 170

Poäng 8, 4, 8, 10, 6, 8, 10, 9, 10, 8, 8, 8, 4=> 76

Provberättelse:

Hunden söker 4-5 min i snabbt tempo. Inkallning ua. 0810 upptag på 1 km går sakta undan. 0830 fast efter 800m. 0950 skottillfälle, misslyckad inkallning, stöt. 0955 fast efter 300m. 1000 gångstånd. 1040 fast. 1105 skottillfälle stöt. Hunden tar kontakt, ej kopplingsbar. 1110 fast efter 200m 1115 gångstånd. 1125 fast. 1150 skottillfälle, kraftig stöt. 1210 fast efter 4 km. 1220 med mycket bra hörbarhet. 1310 avslutas provet med hunden i fast stånd.

Västsvenska älghundklubben

MINDY AS48010/2007 Ägare: Augustsson Mattias

ProvDatum 20101128 Domare: JOHANNESSEN JAN-OVE Poäng 88 Pris 1

Släpp: 0752 Övr.provtid slut: 1557 Älgarbete: 243 Gångstånd: 0 Fast stånd: 189

Poäng 7,9,7,8,8,9,10,10,9,8,9,9,9=> 88

Provberättelse:

Mindy ut i sök om 15 - 25 min. En tur längre. Inkallning under sök u.a. 10.57 upptag ca 700m bort som står till 11. 58 då det blir tyst, 12.15 hör vi Mindy igen 600m bort från upptaget 12.45 skottillfälle på två djur misslyckad inkallning med sken som följd flyttar 250m 12.47 stopp till 13.20 nytt skottillfälle inkallning som lyckas stöt sken som följd 13.55 hör vi Mindy igen har flyttat sig ca 1400m. 15.00 blir det tyst 15.40 kommer Mindy på våra spår söker nya älgar till provtid slut. Mindy har ett skall om 70 -75 skall i minuten med mycket bra hörbarhet. Ingen bra dag att gå prov på utan att ha gps snöyra och hård blåst hela dagen kom ca 15 cm snö.



Årsstämma

*Härmed kallas du till Hälleforshundklubbens
årsstämma*

Stämman hålles lördagen den 28:e maj i i Frösö Park, Östersund

**Vi börjar kl 13:00 med gästföreläsare,
årsmötet drar igång ca 14:30 på restaurang Murklan**

Efter avslutad stämma inbjuder klubben mötesdeltagarna till en enklare middag. Vänligen anmäl er till Bo Tobiasson tel 090-508 10, om ni ämnar delta på middagen.

Logi !

Vandrahem i anslutning till utställning: Tel 063 43233

Utställning

I samband med årsstämman arrangerar Svenska Älghundklubben en utställning för älg-hundar. Sista anmälningssdag till utställningen: **8 maj 2011**

Jaktprovsmärkerad hund som skall tävla om **cert** måste anmälas till **jaktklass**.

Du kan anmäla din hund för utställning på klubbens [hemsida](#)

Anmälningssavgifter: Veteran: 190 kr, valpklass: 130 kr och övriga 270 kr.

Plusgiro: BG 702-8731, Ange hundens reg.nr samt ägarens namn.

Uppllysningar: Lisa Perming, 063-5541997, 070-348 2112, perming.lisa@hotmail.com

Domare Hälleforshund: Erna-Britt Nordin, rätt till domarändring förbehålles

Till utställningen kan du anmäla din hund om du fått ett registreringsbevis från Svenska Kennelklubben, din hund är vaccinerad och ID-märkt samt att du själv är medlem i Svenska Älghundklubben. Valpar under 4 månader får ej vistas på utställningsplatsen

Vaccinationsföreskrifter

Hunden skall vara vacc. Som valp och vid ett års ålder. Därefter gäller 4-års intervall



Dagordning

11-05-28, kl.14.30-17.00

Frösö park Östersund

Samman kallat av: Styrelsen

Mötesdeltagare: Medlemmar i Hälleforshundklubben

— Dagordning —

Mötet öppnas

- 1 Justering av röstlängd
- 2 Val av ordförande för mötet
- 3 Styrelsens anmälan om protokollförare vid mötet
- 4 Val av två justeringsmän tillika rösträknare, som tillsammans med mötesordföranden ska justera protokollet
- 5 Beslut om närvaro- och yttranderätt förutom av klubbens medlemmar
- 6 Fråga om årsstämman blivit stadgeenligt utlyst
- 7 Fastställande av dagordning
- 8 Styrelsens verksamhetsberättelse samt årsbokslut samt revisorernas berättelse
- 9 Fastställande årsbokslut samt beslut om uppkommen vinst eller förlust
- 10 Styrelsens rapport om de uppdrag föregående årsmöte givit till styrelsen
- 11 Fråga om ansvarsfrihet för styrelsen
- 12
 - A. Beslut om styrelsens förslag till verksamhetsplan
 - B. Beslut om styrelsens förslag till rambudget
 - C. Beslut om avgifter för nästa verksamhetsår.
- 13 Fastställande av antal övriga ledamöter i styrelsen samt val av ordförande och ledamöter i styrelse enligt paragraf 8.
- 14 Val av två revisorer och två revisorsuppleanter enligt paragraf 9 i stadgarna.
- 15 Val av valberedning enligt paragraf 10 i stadgarna
- 16 Beslut om omedelbar justering av punkterna 13-15.
- 17 Motioner och övriga ärenden som av styrelsen hänskjutits till ordinarie årsmöte eller som senast den 15 januari anmälts till styrelsen.
- 18 Övriga frågor

Hällekruss

Hällekruss	Årsmötes stad	Skådis Peter	Innehållslös	Syndat	Gör barn ibland	Radon	Jod	Zagreb	Emma Isling	Hälleforsarens anförder	Söder om Sverige	Den här kottar	Motor typ	Bilmotor
Wienland										→				
Sittplatsen							Opera	Danskt smycke						↙
I ketchup						Sugga Svavel			Klor	Riga-bo				↓
Ej vår			I Australien Silver										Syre Kund	
Stackars	↳			Ovanlig		Area Mört				Kväve Bäck		Kelvin Vimsa		Batterityp
Är Snövit en					Bärstäng			Traska 8			Rusa Saga			
Klocka			Håller båt		Dansk kungadotter		Fisk Sälja ut			Rentvä Minsta				
Urinnevävare														Förmodade
Dagen...		Land i väst					Gör Brio							
Holme		Restbit						Först	Lämna Uran			Tunisien Frälse		
	Kassera Kung av Bashan													
Kontrovers							Ton = mc ²	Kassa Frid						Mangatos
Orakel					Smilar				Tesla Svavel		Par Kalium			
Folkslag i sydafrika				↳				Subjektiv				↳		

Skicka ifyllt kryss, eller kopia, senast 2 månader efter tidningens utgivning till:

Märtrit Truuts,

Ruskemåla gård 306, 382 91 Nybro

Namn: _____

Adress: _____

Hällekruss	Ranunkel	Post...	Akerbit	Rock	Energi	Bibeldel	Tiga som ...	Rundhult	Hytt	Tratt	Klocka	Lurvigt på golv		
Mångöret av fåg	V	A	T	T	E	N	M	A	S	S	O	R	Utebli R	
Entusi-sm	I	V	E	R	Blomma Puhs komps	T	U	L	P	A	N	Träckle Sista	S Y	
Görflickor	N	I	G	E	R	Sött Hed	R	A	R	T	Tillta Rod	Ö	K A	
Ej in	U	T	Ort i Timrå	Med tal Butik	N	U	M	E	R	I	S	K	I fall Idioten	O M
Pojke	E	R	I	C	Elok	O	N	D	Färg	Bastill Ort i Näsby	Ö	D	L A	
Engelsk rik	R	I	C	H	Engelsk Ijus	= mc ²	Dans- virvel	Burkina Faso	B	F	Fiant Betyg	Ä	K T	
Varna på ...	G	Godta Underhålls	A	C	C	E	P	T	E	R	A	R	A T	
Bindeverb	Ä	R	Olle Alin	O	A	Japansk kejsare	I	Slask	T	Ö	Emot	E	Fest A	
Kobolt	C	O	Böckl Ort-namn	A	N	O	R	Kors-rygg	S	V	A	N	K	Brånna
Lo	K	A	T	T	D	J	U	R	Ej ut Bönar	I	N	Anna Ek Mitt jäs	A E	
Ö	Prönsad Frid	D	U	Skåna	L	I	E	Bor Ton	B	Appel-sött Fädd	T	E	L L	
Hjärt-gjör	R	E	N	Avskedad	E	N	T	L	E	D	I	G	A D	
Prisd	R	O	S	A	D	Datorspel-konsol	A	T	A	R	I	Lukta	O S A	

Lösning

Korsord 09 nr 3

Vinnare:

(1:a=glaspris, 2 och 3=trisslotter)

1:a pris: Roland Olsson, Bredbyn

2:a pris: Malte Ågren, Burträsk

3:e pris: Inger Fransson, Åsele

Adresslapp

B FÖRENINGSS
BREV

*Var har ni gömt
påskäggen?*



*Hälleforshundklubben
Lärkstigen 11, 918 31 Sävar*

<http://www.halleforshunden.org>

IBAN SE02 9500 0099 60268304 8785 och BIC är NDASESS